



TOASTMASTERS
ANOS

Conferência Nacional
Brasília 2024

**Seja bem-vindo (a) a um
show de experiências!!**



DIA 1

24/5 - MANHÃ

Em uma hora é possível circular por todo o Eixo Monumental: Congresso Nacional, Palácio do Itamaraty, Catedral, Palácio do Planalto, Praça dos Três Poderes, Museu da República, Torre de TV e Memorial JK

DESTINOS

TOUR GUIDE





SQS 308 QUADRA MODELO

Quadra modelo de como Lúcio Costa, urbanista responsável pelos projetos de Brasília, imaginava que as Super Quadras de Brasília deveriam ser. Conta, também, com toques de Oscar Niemeyer, Athos Bulcão e Burle Marx.

 **GRATUITO**



Parque da Cidade Sarah Kubitschek

É um dos locais mais queridos pelos moradores de Brasília. Localizado no coração da cidade, o parque oferece uma ampla área verde, perfeita para caminhadas, passeios de bicicleta e piqueniques em família.

Além disso, conta com diversas opções de lazer, como quadras esportivas, playgrounds e pistas de cooper.

Com sua atmosfera tranquila e acolhedora, o Parque da Cidade Sarah Kubitschek é o lugar ideal para relaxar e aproveitar a natureza no meio urbano.

Visite e se encante com toda a beleza e diversão que esse lugar incrível tem a oferecer!

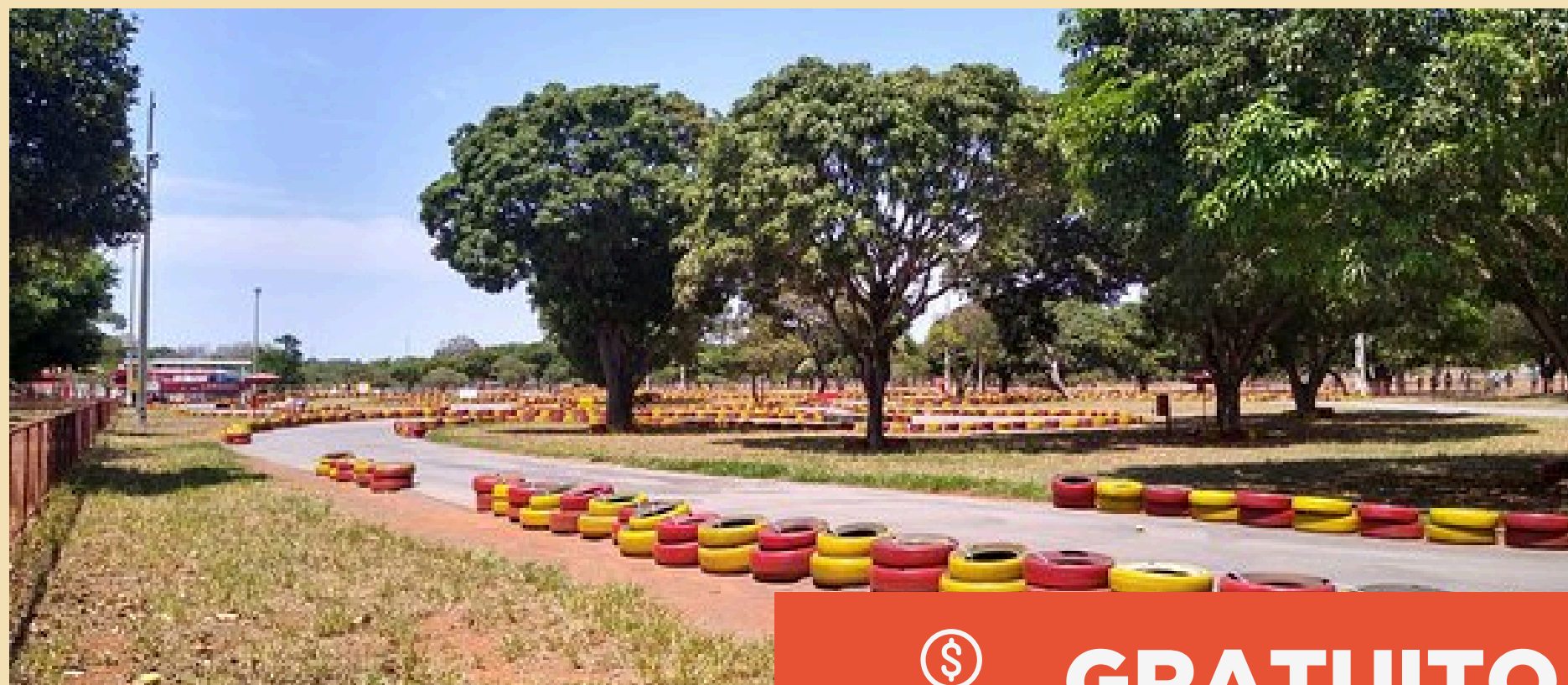

GRATUITO



PONTÃO DO LAGO SUL

À beira do lago, o Pontão é o centro gastronômico mais especial da cidade de Brasília, reunindo seis dos melhores restaurantes.



GRATUITO

\$\$\$ PASSEIO DE BARCO PELO LAGO PARANOÁ: EXPLORE AS ÁGUAS TRANQUILAS DO MAIOR LAGO ARTIFICIAL DE BRASÍLIA, DESFRUTANDO DE VISTAS PANORÂMICAS DA CIDADE A PARTIR DE UMA PERSPECTIVA ÚNICA *O PASSEIO É PAGO.

o mercado vírgula



MANÉ

Mané nasceu de um sonho sonhado em viagens pelo mundo. Dos lugares, das pessoas e, principalmente, das comidas. Mas não é só isso. É um lugar plural, pra família, pros amigos e até pro cachorro. É restaurante, é bar, é feira. É cultura, diversão e diversidade. Com 21 operações, chega a Brasília o seu mais novo mercado gastronômico, o nosso Mercado Vírgula.



PREÇOS VARIADOS

+18

RESTAURANTES

EXPERIÊNCIAS INESQUECÍVEIS

Brasília é única por sua arquitetura modernista deslumbrante, projetada por Oscar Niemeyer, e seus amplos espaços urbanos, como o Eixo Monumental e os gramados do Plano Piloto. Além disso, é uma cidade rica em história e cultura, abrigando monumentos, museus e galerias de arte que refletem a diversidade cultural do Brasil. Sua atmosfera cosmopolita e sua localização estratégica no coração do país a tornam um centro vibrante de atividade política, cultural e econômica.



MAPA DAS FRUTAS

Um pomar orgânico, sem agrotóxicos, a céu aberto e ao alcance das mãos e da vista. A descrição pode parecer fantasia, mas se aplica a um espaço no centro da capital federal: o Parque da Cidade Sarah Kubitschek, na Asa Sul.



ERMIDA DOM BOSCO

Pôr do sol no Ermida Dom Bosco: Desfrute de uma vista deslumbrante da cidade durante o pôr do sol no mirante da Ermida Dom Bosco, localizado às margens do Lago Paranoá.



CCBB

O Centro Cultural Banco do Brasil Brasília foi inaugurado em 12 de outubro de 2000, e está sediado no Edifício Tancredo Neves, uma obra arquitetônica de Oscar Niemeyer, e tem o objetivo de reunir, em um só lugar, todas as formas de arte e criatividade possíveis.

PERFIL CÍVICO

(quero conhecer a cidade de JK)

Distância total: 2.500 metros

Tempo total: 3 horas

Duração média do trajeto: 37 minutos

Grau de dificuldade: 1 leve – predominantemente plano

Início do tour: Praça dos Três Poderes

Atrativos a visitar:

1. Praça dos Três Poderes
2. Espaço Lúcio Costa
3. Museu Histórico de Brasília (Museu da Cidade)
4. Palácio do Planalto (visita externa)
5. Panteão da Pátria
6. Palácio do Supremo Tribunal Federal
7. Palácio do Itamaraty (Museu – visita guiada)
8. Congresso Nacional (visita guiada)
9. Esplanada dos Ministérios

Fim do tour: Esplanada dos Ministérios



PERFIL CULTURAL

Atrativos a visitar:

1. Museu Nacional da República
2. CCBB - Centro Cultural Banco do Brasil
3. Museu Vivo da Memória Candanga
4. Espaço Lúcio Costa
5. Caixa Cultural Brasília
6. Museu do Catetinho - Brasília
7. Memorial JK



PERFIL ARQUITETÔNICO

Atrativos a visitar:

1. Catedral Metropolitana / Oscar Niemeyer
2. Palácio da Alvorada / Oscar Niemeyer
3. Museu Histórico de Brasília (Museu da Cidade)
4. Esplanada dos Ministérios (Eixo Monumental) / Lúcio Costa (plano) e Oscar Niemeyer (edifícios)
5. Panteão da Pátria
6. Superquadra 308 Sul / Marcelo Campello e Sérgio Rocha, jardins de Roberto Burle Marx
7. Igreja Nossa Senhora de Fátima (Igrejinha da 307/308 Sul) / Oscar Niemeyer
8. Cine Brasília / Oscar Niemeyer
9. Brasília Palace Hotel / Oscar Niemeyer

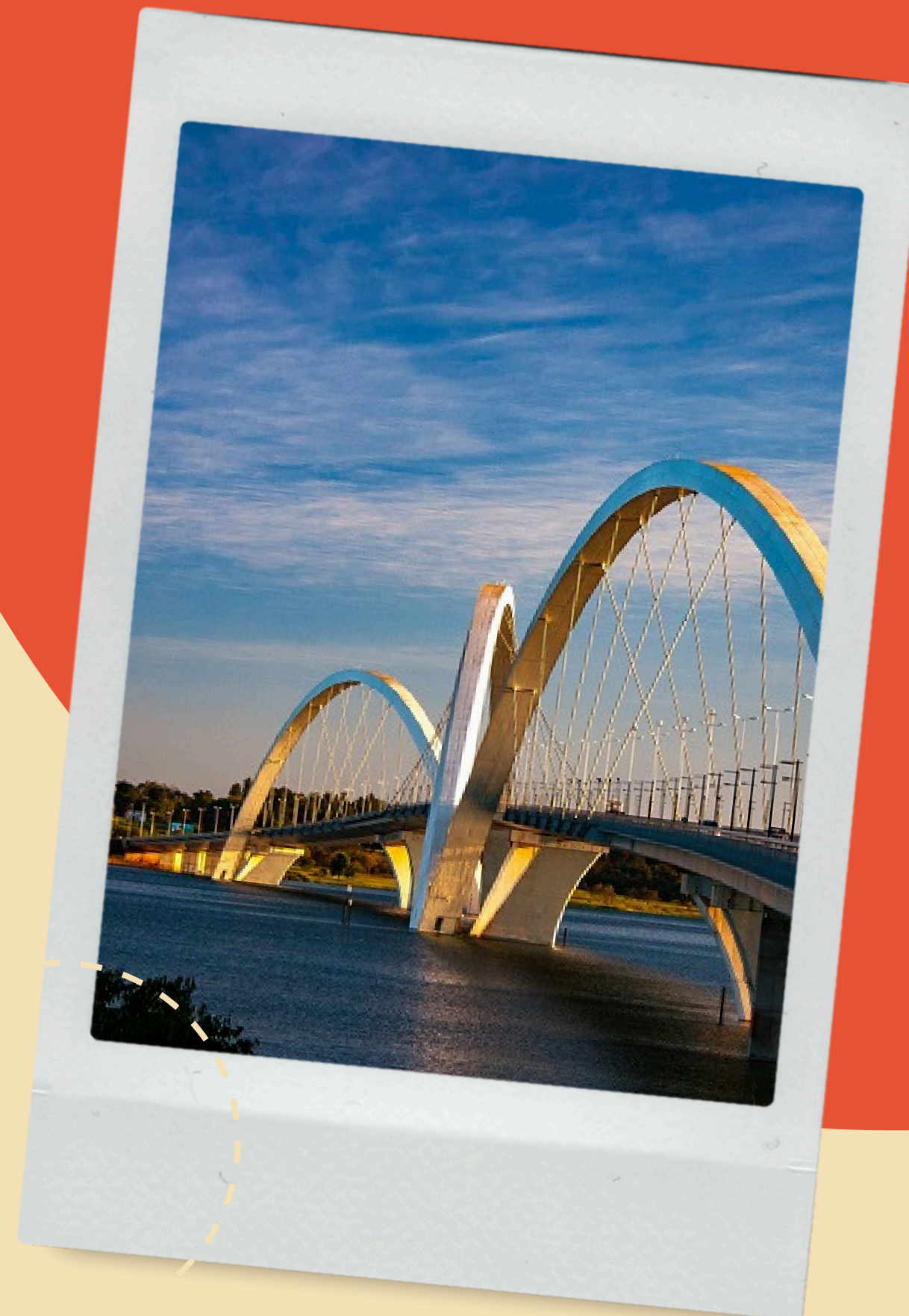



OBRIGADA



Conferência Nacional
Brasília 2024



Nayá Lima



nayalima@gmail.com